



特徴

- 薄いオレンジ～黄みの色調

透明感を出しつつ、沈みこまない程度のグレーと紫のニュアンスを持つ

- 15Lv程度の淡い染料濃度
- ペール系カラーに必須のBe・Peの役割を一本で
- アンダーの黄みや赤みを抑えながら補正が可能に
- ローアルカリ設計のプレックス高配合でダメージケア



対象

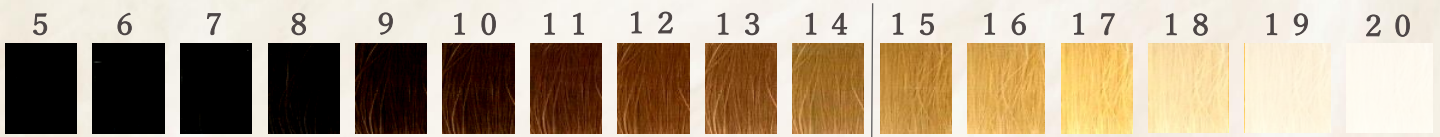

15Lv以上での使用がおすすめ

ベース / シェードカラーとのミックス

	WB warm brown	B brown	Be beige	Gr grege	Pe pearl	MT monotone
--	------------------	------------	-------------	-------------	-------------	----------------



ミックス比率の目安

薬剤	シェード : IV
9Lv	1 : 1 ~ 10
11Lv	1 : 1 ~ 5

	R red	O orange	M matt	A ash	NV navy	WA white ash	WV white violet	V violet	FP fuchsia pink	P pink
--	----------	-------------	-----------	----------	------------	-----------------	--------------------	-------------	--------------------	-----------



※18Lvの毛束に染めたイメージ

< IVとCLR-PXの違い >

IV

染料濃度調整 + ダメージ軽減 + 彩度調整



染料をミルクで薄めるイメージ

CLR-PX

染料濃度調整 + ダメージ軽減



染料を水で薄めるイメージ

アイボリーとベースカラーを組み合わせることで
やわらかくクリーミーなミルクティー系カラーがシンプルに表現できます

before
18LV



WB-11 : IV
1 : 1 | WB-11
ox 2%

before
15LV



B-11 : IV
1 : 1 | B-11
ox 2%

before
18LV



Be-11 : IV
1 : 1 | Be-11
ox 2%

before
16LV



Pe-11 : IV
1 : 1 | Pe-11
ox 2%

edolと理美容師をつなぐ
コンテンツや最新情報をお届け

edol members

HAIR DESIGNERS SPECIAL SITE

- ・人気スタイリストによるテクニック&レシビ
- ・edolシリーズの使いこなしレシビ
- ・おしゃれ理美容師のカラー&ファッションスナップ
- ・edolシリーズの最新トピック



LINE画面から“edol members”にかんたん登録！



edol LINE公式アカウント

左記のQRコードより、
お友達追加をしてください